

Übersichtsplan, M 1:10.000

- Lage Mulderadweg an der B 107, Gemeinde Zschemplin
- geplante Weiterführung
Mulderadweg an der B 107, Gemarkung Bad Düben

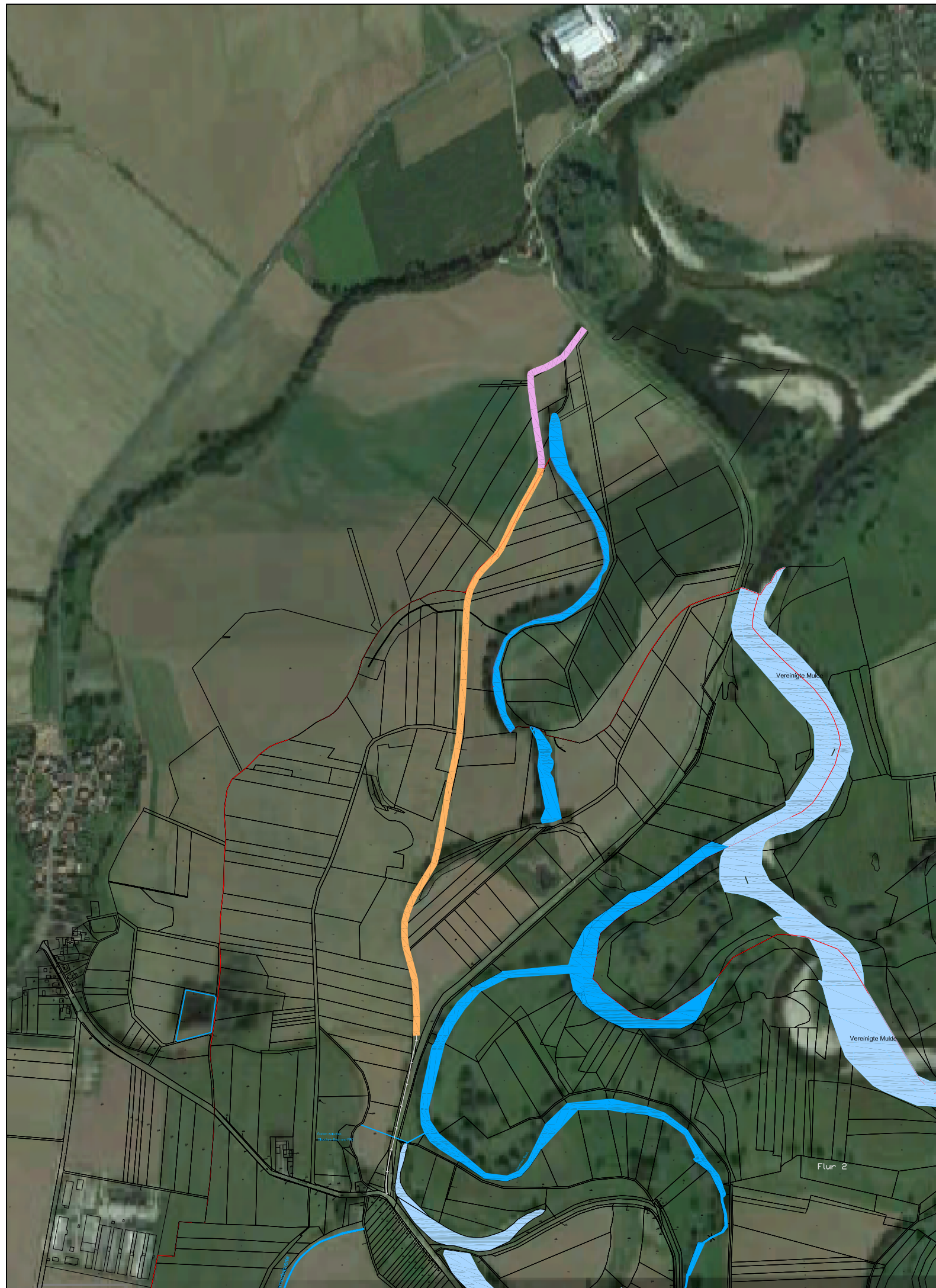

Plangrundlage: Luftbild Google Earth
ALK Gemeinde Zschemplin

Änderungen

Index	Datum	Name	Signum	Bemerkung

Auftraggeber Gemeinde Zschemplin
Bahnhofstraße 1
04838 Zschemplin

Auftragnehmer 
Zur Mulde 25, 04838 Zschemplin
Tel.: 0 34 23 / 7 58 60-0, Fax: 0 34 23 / 7 58 60-59

Lagebezug: RD 83 **Höhenbezug:** HN 76 (NN=HN+14,5 cm)
Landkreis: Nordsachsen **Gemeinde:** Zschemplin
Gemarkung: Glaucha **Flurstück:** 63,62,135

	Datum	Name	Unterschrift	3276 Z-11 Instandsetzung und nachhaltiger Wiederaufbau des ungebundenen Weges (Wirtschaftsweg und überregionaler Radweg, (Mulderadweg), Verbindungsweg) Übersichtsplan
Gezei.	15.04.14	Sei/Dam		
Bearb.	07.05.14	Sei/Dam		
Gepr.	07.05.14	Kno		

Auftragsnr.: -	Plan-Nr.: 14-022_Ü	Maßstab	Blatt 1
Phase: Genehmigungsplanung	Ers. f.:	1:10.000	1 Bl.